

LEGENDA

TUB. DE ALIMENTAÇÃO
 TUB. DE ESGOTO
 TUB. VENTILAÇÃO
 TUB. PLUVIAL

RG REGISTRO DE GAVETA - PVC
 RP REGISTRO DE PRESSÃO - PVC
 LV LAVATORIO
 VSCA VASO SANITÁRIO C/ CAIXA ACOPLADA

- 03 CX. DE GORDURA - ESGOTO
- 04 CX. DE INSPEÇÃO - ESGOTO
- AS-4 COLUNA DE ÁGUA FRIA
DIÂMETRO DA TUBULAÇÃO
- CS-4 COLUNA DE VENTILAÇÃO
DIÂMETRO DA TUBULAÇÃO
- AL-1 COLUNA DE ALIMENTAÇÃO
DIÂMETRO DA TUBULAÇÃO
- TP-1 COLUNA DE ÁGUA PLUVIAL
DIÂMETRO DA TUBULAÇÃO

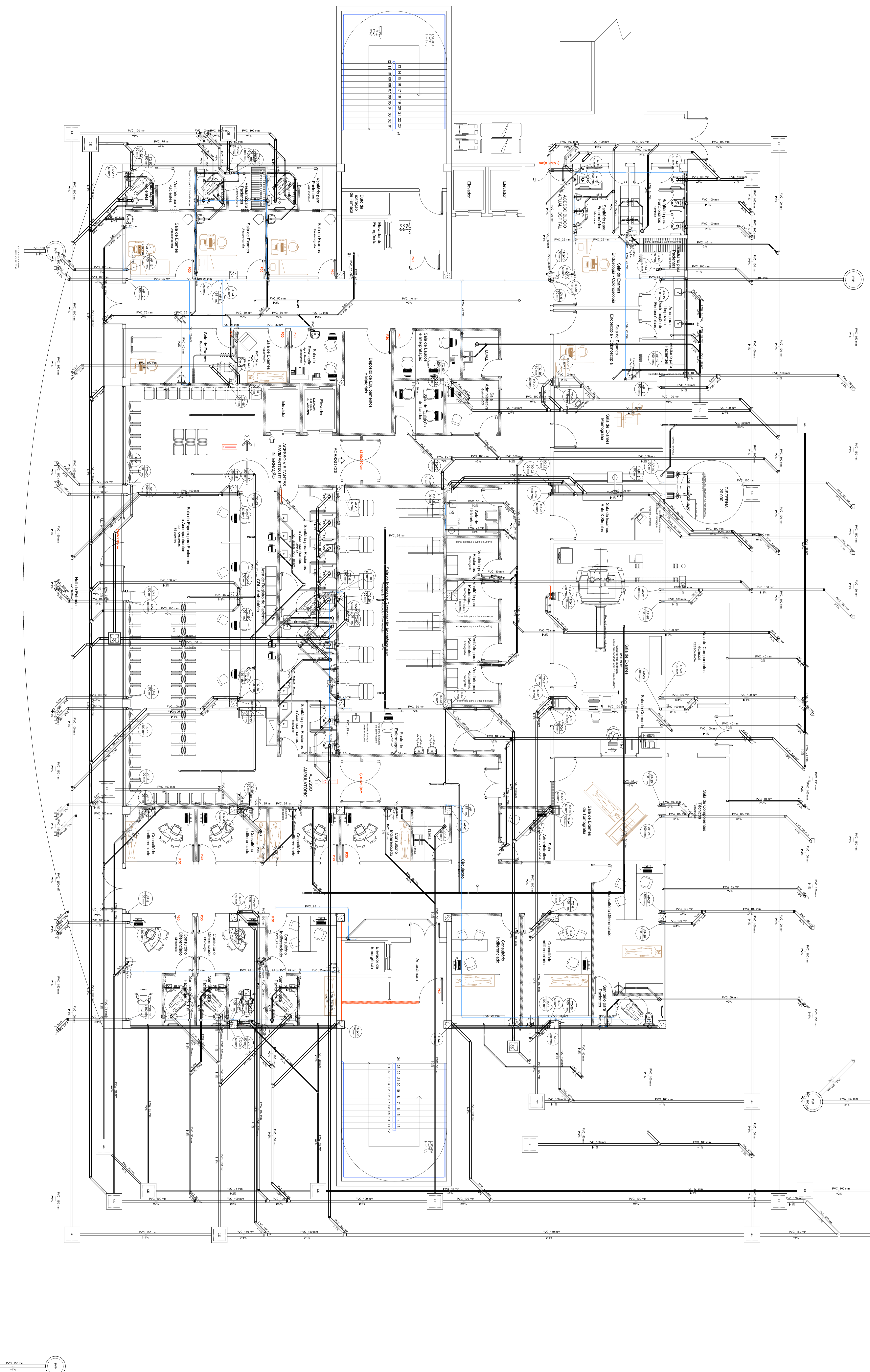
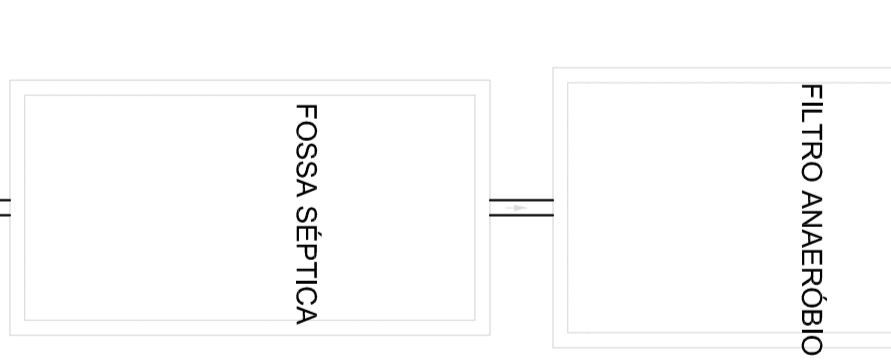

ABRIL/2021

PRISMA ENGENHARIA
 Projetos de Arquitetura e Engenharia
 Rua XV de Novembro, 44 Sala 01 - Fone: (41) 3571-1177 / 3616-5095 / 3609-3238
 Engº Valdir Volpato
 CREA/SC 024.064-9
 Engª Chella B. Badziak
 CREA/SC 083.710-4

PROJETO: **HIDROSSANITÁRIO**

RESPONSÁVEL PELO PROJETO: **ASSOCIAÇÃO BENEFICENTE SANTA TERESINHA**

OBRA: **HOSPITALAR**

CONTEÚDO: **PLANTA BAIXA RWY TERÇO LEGENDA**

LOCALIZAÇÃO: **BRASÃO DO NORTE - SC**

DATA: 09/12/2021 DATA: 4/24/2021

DESENHO: SHELILA ESCALA: 1/500

ARQUIVO: **COMPARTILHAMENTO**

PRONÚNCIA: **01/08**

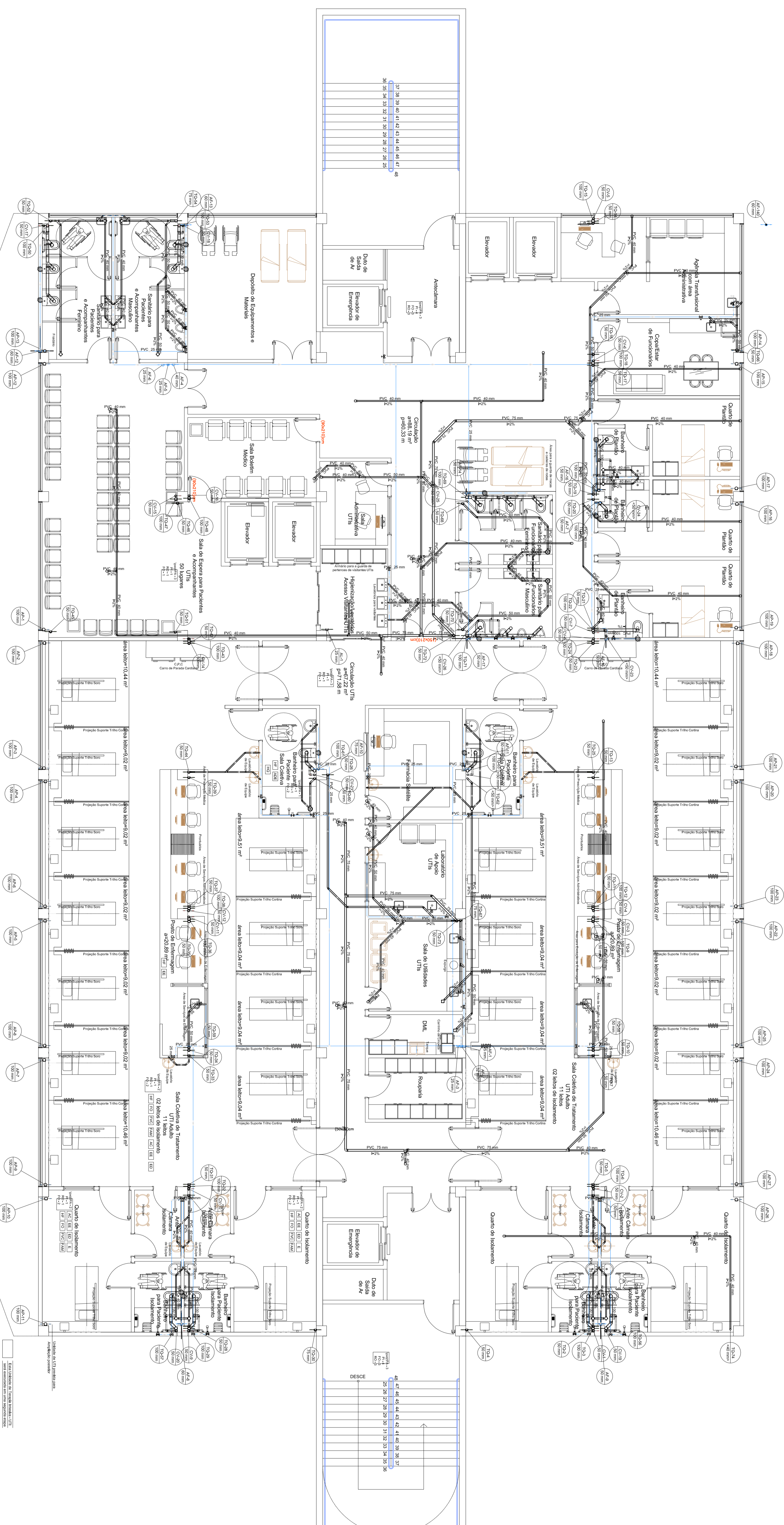

PLANTA BAIXA 1º PAVIMENTO
ESCALA 1/75

Projção da Cobertura do Hall

LEGENDA

- TUB. DE ALIMENTAÇÃO
- TUB. DE ESGOTO
- TUB. VENTILAÇÃO
- TUB. PLUVIAL

RG REGISTRO DE GAVETA - PVC
 RP REGISTRO DE PRESSÃO - PVC
 LV LAVATORIO
 VSCA VASO SANITÁRIO C/ CAIXA ACOPLADA

- ES CX. DE GORDURA - ESGOTO
- ES CX. DE INSPEÇÃO - ESGOTO
- AE-4 COLUNA DE ÁGUA FRIA
DIÂMETRO DA TUBULAÇÃO
- CS-4 COLUNA DE VENTILAÇÃO
DIÂMETRO DA TUBULAÇÃO
- AL-1 COLUNA DE ALIMENTAÇÃO
DIÂMETRO DA TUBULAÇÃO
- TP-4 COLUNA DE ÁGUA PLUVIAL
DIÂMETRO DA TUBULAÇÃO

ABRILHARÇÃO: PRISMA ENGENHARIA <i>Projetos de Arquitetura e Engenharia</i> Rua XV de Novembro, 44 Sala 01 - Fone: (41) 3671-1377 / 3616-5095 / 3609-3238 Engº Valdir Volpato CREA/SC 024.064-9 Engª Chella B. Badziak CREA/SC 083.710-4			
PROJETO: HIDROSSANITÁRIO		PROJETADO: ASSOCIAÇÃO BENEFICENTE SANTA TERESINHA	
OBRA: HOSPITALAR			
CONTEÚDO: PLANTA BAIXA 1º Pav. LEGENDA			
LOCALIZAÇÃO: BARRIO DO NORTE - SC	DATA: 16/07/2021	DATA: 4/24/2021	PRONUNÇA: 021 08
ARQUIVO: C:\PRISMA\PRISMA\HOSPITALAR	DESENHO: CHELLA	ESCALA: 1/50	PRONUNÇA: 021 08

LEGENDA

TUB. DE ALIMENTAÇÃO
TUB. DE ESGOTO
TUB. VENTILAÇÃO
TUB. PLUVIAL

RG REGISTRO DE GAVETA - PVC
RP REGISTRO DE PRESSÃO - PVC
LV LAVATORIO
VSCA VASO SANITARIO C/ CAIXA ACOPLADA

- CG CX. DE GORDURA - ESGOTO
- CE CX. DE INSPEÇÃO - ESGOTO
- AF4 COLUNA DE AGUA FRIA
Ø250 DIÂMETRO DA TUBULAÇÃO
- CV4 COLUNA DE VENTILAÇÃO
Ø50 DIÂMETRO DA TUBULAÇÃO
- AV4 COLUNA DE ALIMENTAÇÃO
Ø25 DIÂMETRO DA TUBULAÇÃO
- TP4 COLUNA DE AGUA PLUVIAL
Ø100 DIÂMETRO DA TUBULAÇÃO

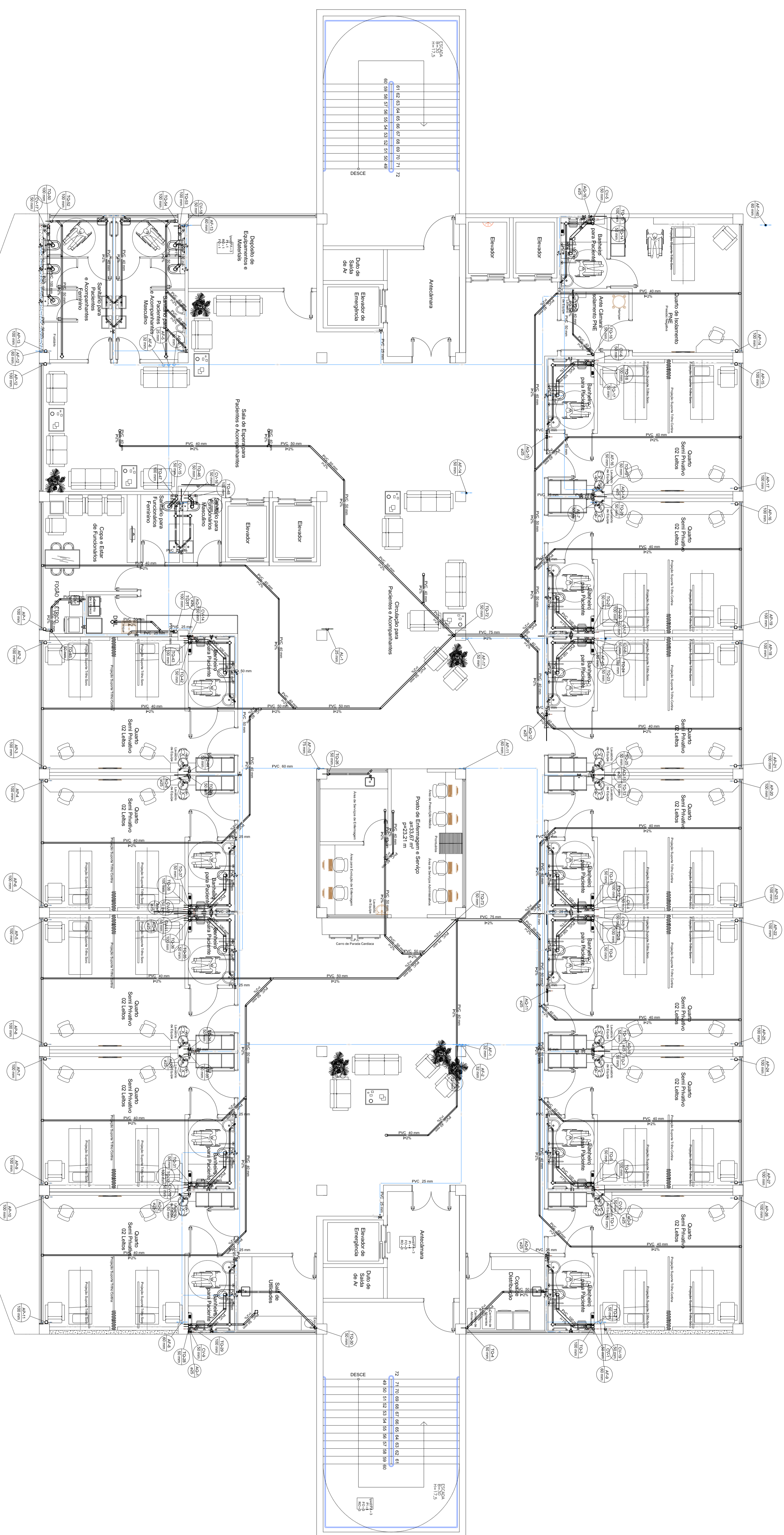

PLANTA BAIXA 2º PAVIMENTO
ESCALA 1/75

APROVAÇÃO:

PRISMA ENGENHARIA
Projetos de Arquitetura e Engenharia
Rua XV de Novembro, 44 Sala 01 - Fone: (41) 3671-1377 / 3616-5065 / 3609-3288

Engº Valdir Volpato
CREAMSC 024.064-9

Engª Chella B. Badziak
CREAMSC 083.710-4

PROJETO: **HIDROSSANITÁRIO**

RESPONSÁVEL PELO PROJETO: _____ PROPRIETÁRIO: ASSOCIAÇÃO BENEFICENTE SANTA TERESINHA

OBRA: **HOSPITALAR**

CONTEÚDO: PLANTA BAIXA 1º PV, LEGENDA

LOCALIZAÇÃO: BARRIO DO NORTE - SC	DATA: 16/07/2021	DATA: 4/24/2021	PRINCIPAIS: 03/08
ARQUIVO: C:\PRISMA\PROJETS\HOSPITALAR	DESENHO: SHELILA	ESCALA: MÍNIMA	

LEGENDA

- TUB. DE ALIMENTAÇÃO
 - TUB. DE ESGOTO
 - TUB. VENTILAÇÃO
 - TUB. PLUVIAL
- RG REGISTRO DE GAVETA - PVC
RP REGISTRO DE PRESSÃO - PVC
LV LAVATORIO
VSCA VASO SANITARIO C/ CAIXA ACOPLADA
- CG CX. DE GORDURA - ESGOTO
 - CE CX. DE INSPEÇÃO - ESGOTO
 - AF-4 COLUNA DE AGUA FRIA
Ø250 DIÂMETRO DA TUBULAÇÃO
 - CV-4 COLUNA DE VENTILAÇÃO
Ø50 DIÂMETRO DA TUBULAÇÃO
 - AL-1 COLUNA DE ALIMENTAÇÃO
Ø250 DIÂMETRO DA TUBULAÇÃO
 - TP-1 COLUNA DE AGUA PLUVIAL
Ø100 DIÂMETRO DA TUBULAÇÃO

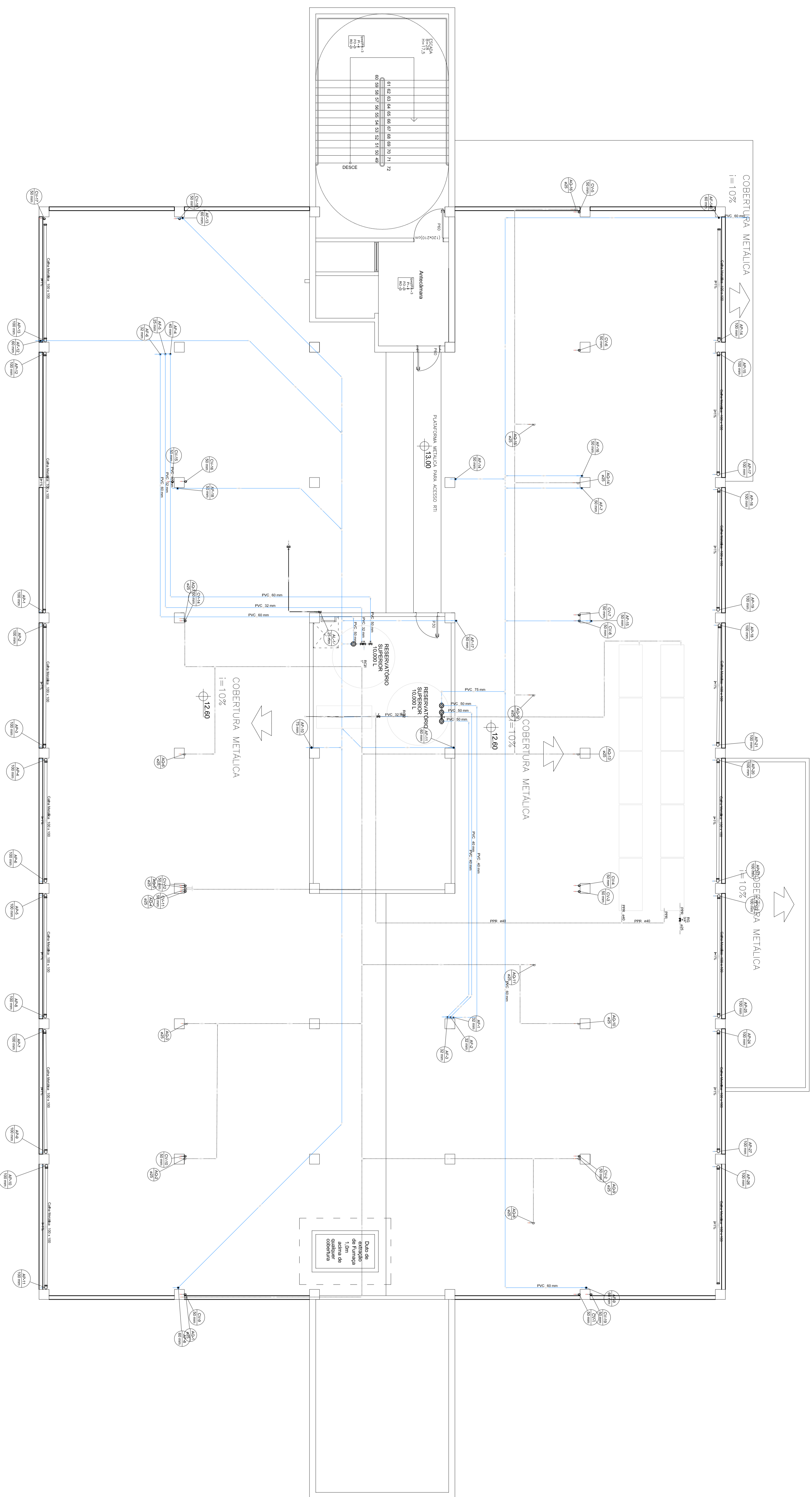

PLANTA BAIXA COBERTURA
ESCALA 1/75

APROVAÇÃO:

PRISMA ENGENHARIA
Projetos de Arquitetura e Engenharia
Rua XV de Novembro, 44 Sala 01 - Fone: (41) 3571-1377 / 3616-5095 / 3609-3298

Engº Valdir Volpato
CREAMC 024.064-9

Engª Chella B. Badziak
CREAMC 083.710-4

PROJETO: **HIDROSSANITÁRIO**

RESPONSÁVEL PELO PROJETO: _____ PROPRIETÁRIO: ASSOCIAÇÃO BENEFICENTE SANTA TERESINHA

ORÇ.: _____ HOSPITALAR

CONTEÚDO: PLANTA BAIXA COBERTURA LEGENDA

LOCALIZAÇÃO: BRANCO DO NORTE - SC	DATA: 16/07/2021	DATA: 4/24/2021	PRONOME: _____
ARQUIVO: C:\PRISMA\LEGENDA	DESENHO: CHELLA	ESCALA: MÍNIMA	04/08

LEGENDA

- TUB. DE ALIMENTAÇÃO
- TUB. DE ESGOTO
- TUB. VENTILAÇÃO
- TUB. PLUVIAL

RG REGISTRO DE GAVETA - PVC
RP REGISTRO DE PRESSÃO - PVC
LV LAVATORIO
VSCA VASO SANITARIO C/ CAIXA ACOPLADA

- CG DE GORDURA - ESGOTO
- CE DE INSPEÇÃO - ESGOTO
- AF-4 COLUNA DE AGUA FRIA
Ø25 DIÂMETRO DA TUBULAÇÃO
- CV-4 COLUNA DE VENTILAÇÃO
Ø50 DIÂMETRO DA TUBULAÇÃO
- AL-1 COLUNA DE ALIMENTAÇÃO
Ø25 DIÂMETRO DA TUBULAÇÃO
- TP-1 COLUNA DE AGUA PLUVIAL
Ø100 DIÂMETRO DA TUBULAÇÃO

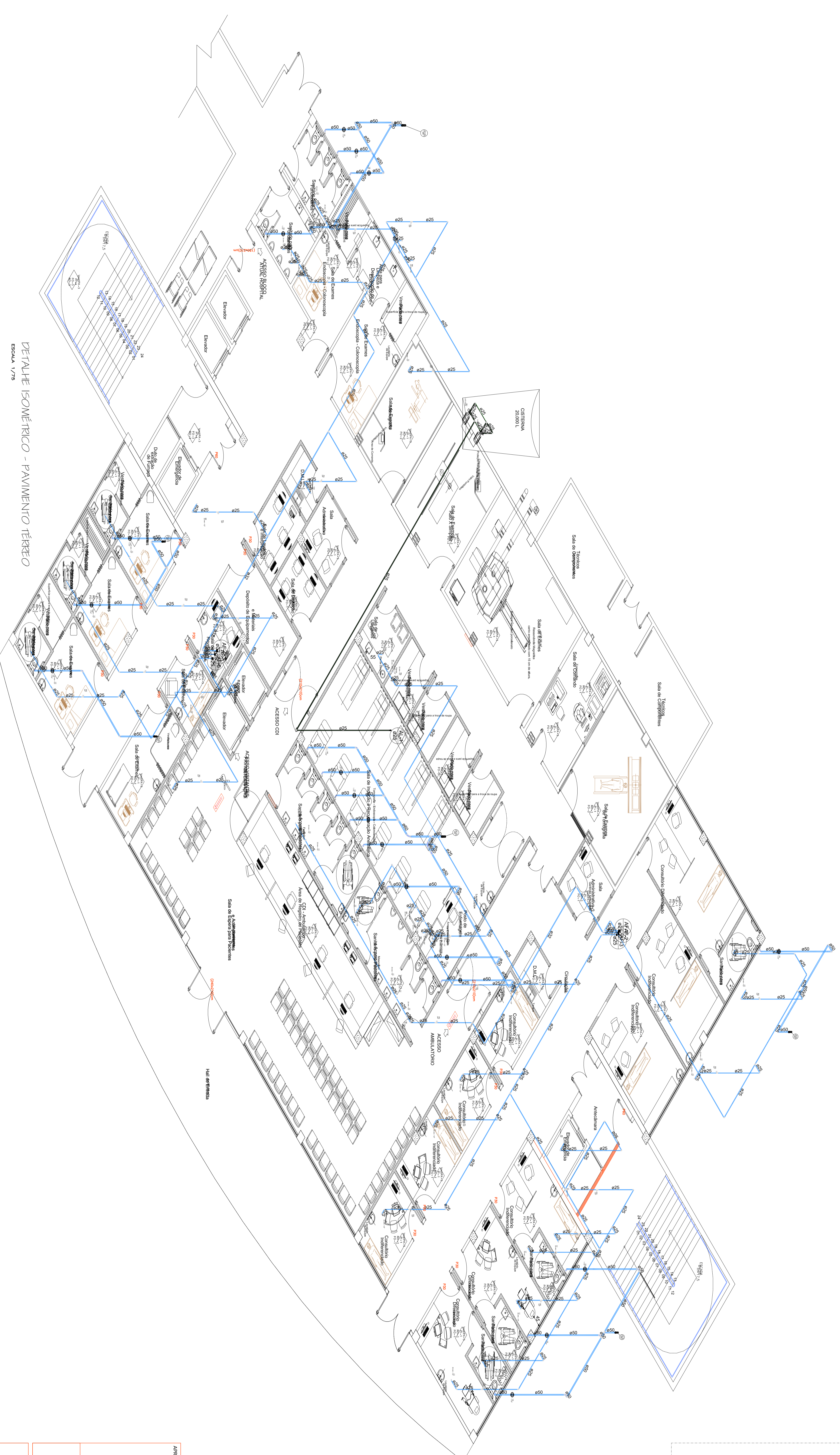

DETALHE ISOMÉTRICO - PAVIMENTO TERREO
ESCALA 1/75

ABRANGÊNCIA:

PRISMA ENGENHARIA
Projetos de Arquitetura e Engenharia
Rua XV de Novembro, 44 Sala 01 - Fone: (41) 3571-1177 / 3616-5005 / 3609-3238
Engº Valdir Volpato
CREASC 024.064-9

Engª Chella B. Badziak
CREASC 083.710-4

PROJETO: **HIDROSSANITÁRIO**

RESPONSÁVEL PELO PROJETO: _____

PROJETADO: ASSOCIAÇÃO BENEFICENTE SANTA TERESINHA

OBRA: **HOSPITALAR**

CONTEÚDO: ISOMÉTRICO PAVIMENTO TERREO
LEGENDA

LOCALIZAÇÃO: BARRIO DO NORTE - SC	DATA: 16/07/2021	DATA: 4/24/2021	PRONCIAC: _____
ARQUIVO: COMPARTILHAMENTO	DESENHO: SHELILA	ESCALA: MÍNIMA	05/08

LEGENDA

- TUB. DE ALIMENTAÇÃO
- TUB. DE ESGOTO
- TUB. VENTILAÇÃO
- TUB. PUVIAL

- RG REGISTRO DE GAVETA - PVC
- RP REGISTRO DE PRESSÃO - PVC
- LV LAVATORIO
- VSCA VASO SANITARIO C/ CAIXA ACOPLADA

- CG DE GORDURA - ESGOTO
- CX DE INSPEÇÃO - ESGOTO
- CA-4 DIÂMETRO DE ÁGUA FRIA
- CA-2 DIÂMETRO DA TUBULAÇÃO
- CA-1 DIÂMETRO DE VENTILAÇÃO
- CA-1 DIÂMETRO DE ALIMENTAÇÃO
- CA-2 DIÂMETRO DA TUBULAÇÃO
- TP-1 COLUNA DE ÁGUA PLUVIAL
- TP-1 DIÂMETRO DA TUBULAÇÃO

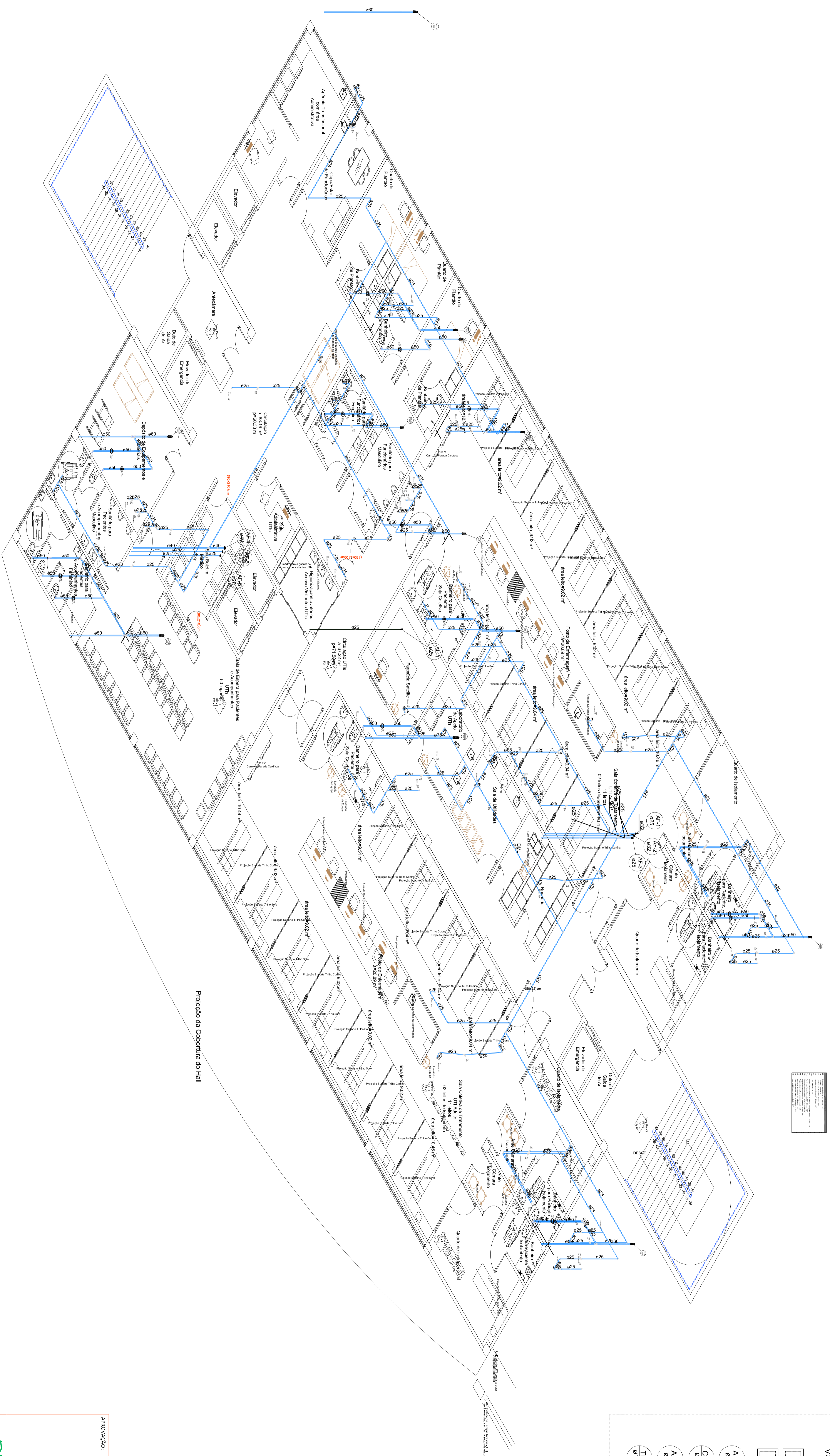

DETALHE ISOMÉTRICO - 1º PAVIMENTO
ESCALA 1/75

ABREVIAÇÃO:	
PRISMA ENGENHARIA Projetos de Arquitetura e Engenharia Rua XV de Novembro, 44 Sala 01 - Fone: (41) 3571-1377 / 3616-5095 / 3609-3238 Engº Valdir Volpato CREAMSC 024.064-9 Engª Chella B. Badziak CREAMSC 083.710-4	
PROJETO:	HIDROSSANITÁRIO
RESPONSÁVEL PELO PROJETO:	PROMOTOR:
ASSOCIAÇÃO BENEFICENTE SANTA TERESINHA	
OBRA:	HOSPITALAR
CONTEÚDO:	ISOMÉTRICO 1º PAVIMENTO LEGENDA
LOCALIZAÇÃO:	BRANCO DO NORTE - SC
DATA:	16/07/2021
ORÇENHO:	CHELLA
ARQUIVO:	COMP. PRISMA/LEGENDA/1
PRONCIÇA:	06/08

LEGENDA

- TUB. DE ALIMENTAÇÃO ———
 - TUB. DE ESGOTO ———
 - TUB. VENTILAÇÃO ———
 - TUB. PLUVIAL ———
- RG REGISTRO DE GAVETA - PVC
RP REGISTRO DE PRESSÃO - PVC
LV LAVATORIO
VSCA VASO SANITARIO C/ CAIXA ACOPLADA
- ES CX. DE GORDURA - ESGOTO
 - ES CX. DE INSPEÇÃO - ESGOTO
 - AF-4 COLUNA DE AGUA FRIA
Ø25 DIÂMETRO DA TUBULAÇÃO
 - CV-4 COLUNA DE VENTILAÇÃO
Ø50 DIÂMETRO DA TUBULAÇÃO
 - AV-1 COLUNA DE ALIMENTAÇÃO
Ø25 DIÂMETRO DA TUBULAÇÃO
 - TP-1 COLUNA DE AGUA PLUVIAL
Ø100 DIÂMETRO DA TUBULAÇÃO

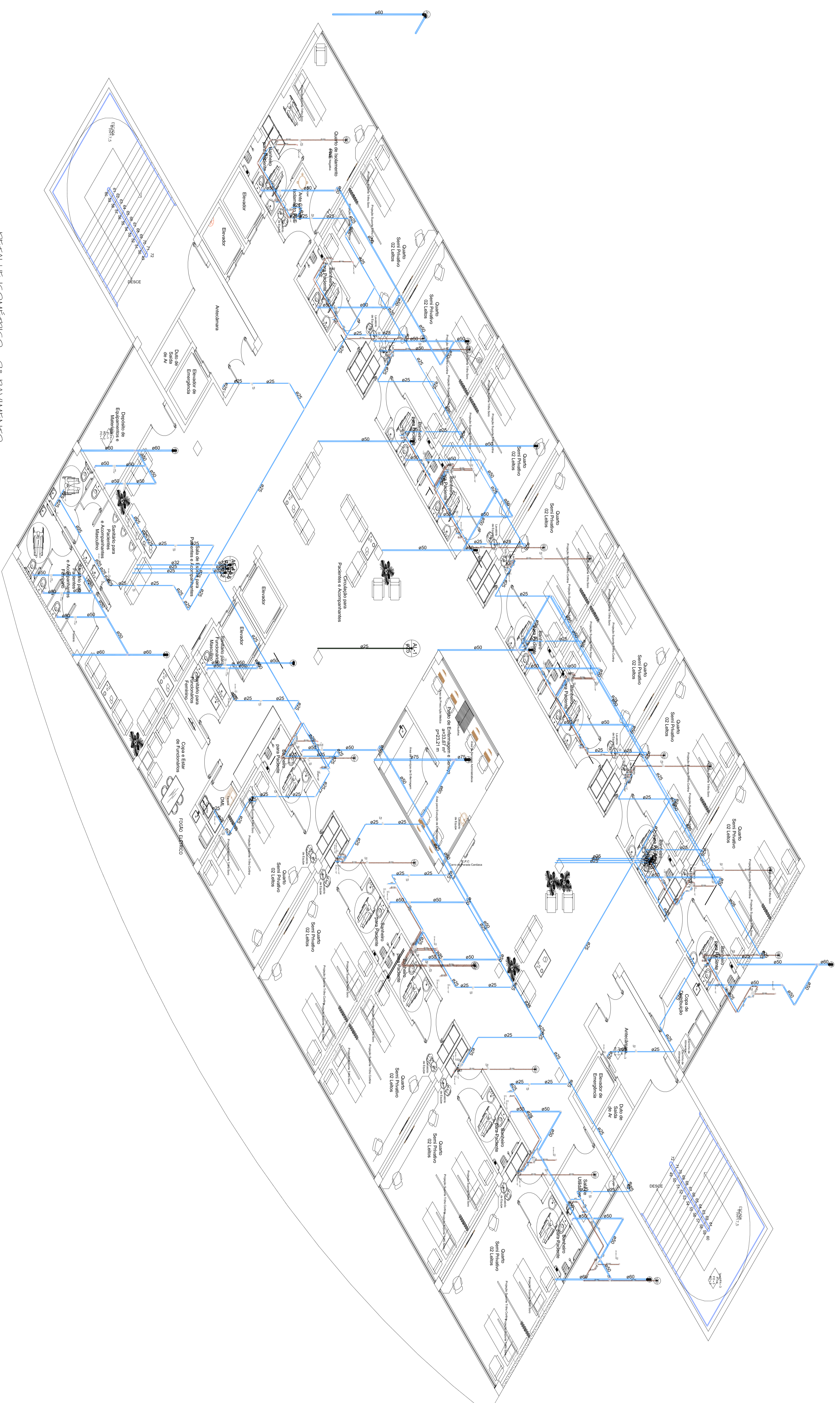

DETALHE ISOMÉTRICO - 2º PAVIMENTO
ESCALA 1/75

ABORDAGEM:

PRISMA ENGENHARIA
Projetos de Arquitetura e Engenharia

Rua XV de Novembro, 44 Sala 01 - Fone: (41) 3571-1377 / 3616-5065 / 3609-3238

Engº Valdir Volpato
CREASC 024.064-9

Engª Chella B. Badziak
CREASC 083.710-4

PROJETO: HIDROSSANITÁRIO

RESPONSÁVEL PELO PROJETO: PROPRIETÁRIO:

ASSOCIAÇÃO BENEFICENTE SANTA TERESINHA

OBRA: HOSPITALAR

CONTEÚDO: ISOMÉTRICO 2º PAVIMENTO
LEGENDA

LOCALIZAÇÃO:	BRASCO DO NORTE - SC	DATA:	16/07/2021	DATA:	4/24/2021	PRONOME:
ARQUIVO:	COMP. TERMO DE ABERTURA	DESENHO:	SITUAL	ESCALA:	ARQUITETURA	07/08

LEGENDA

TUB. DE ALIMENTAÇÃO
 TUB. DE ESGOTO
 TUB. VENTILAÇÃO
 TUB. PLUVIAL

RG REGISTRO DE GAVETA - PVC
 RP REGISTRO DE PRESSÃO - PVC
 LV LAVATORIO
 VSCA VASO SANITÁRIO C/ CAIXA ACOPLADA

CX. DE GORDURA - ESGOTO
 CX. DE INSPEÇÃO - ESGOTO
 CA14
 Ø150
 COLUNA DE ÁGUA FRIA
 DIÂMETRO DA TUBULAÇÃO
 CA14
 Ø50
 COLUNA DE VENTILAÇÃO
 DIÂMETRO DA TUBULAÇÃO
 AL1
 Ø25
 COLUNA DE ALIMENTAÇÃO
 DIÂMETRO DA TUBULAÇÃO
 TP1
 Ø100
 COLUNA DE ÁGUA PLUVIAL
 DIÂMETRO DA TUBULAÇÃO

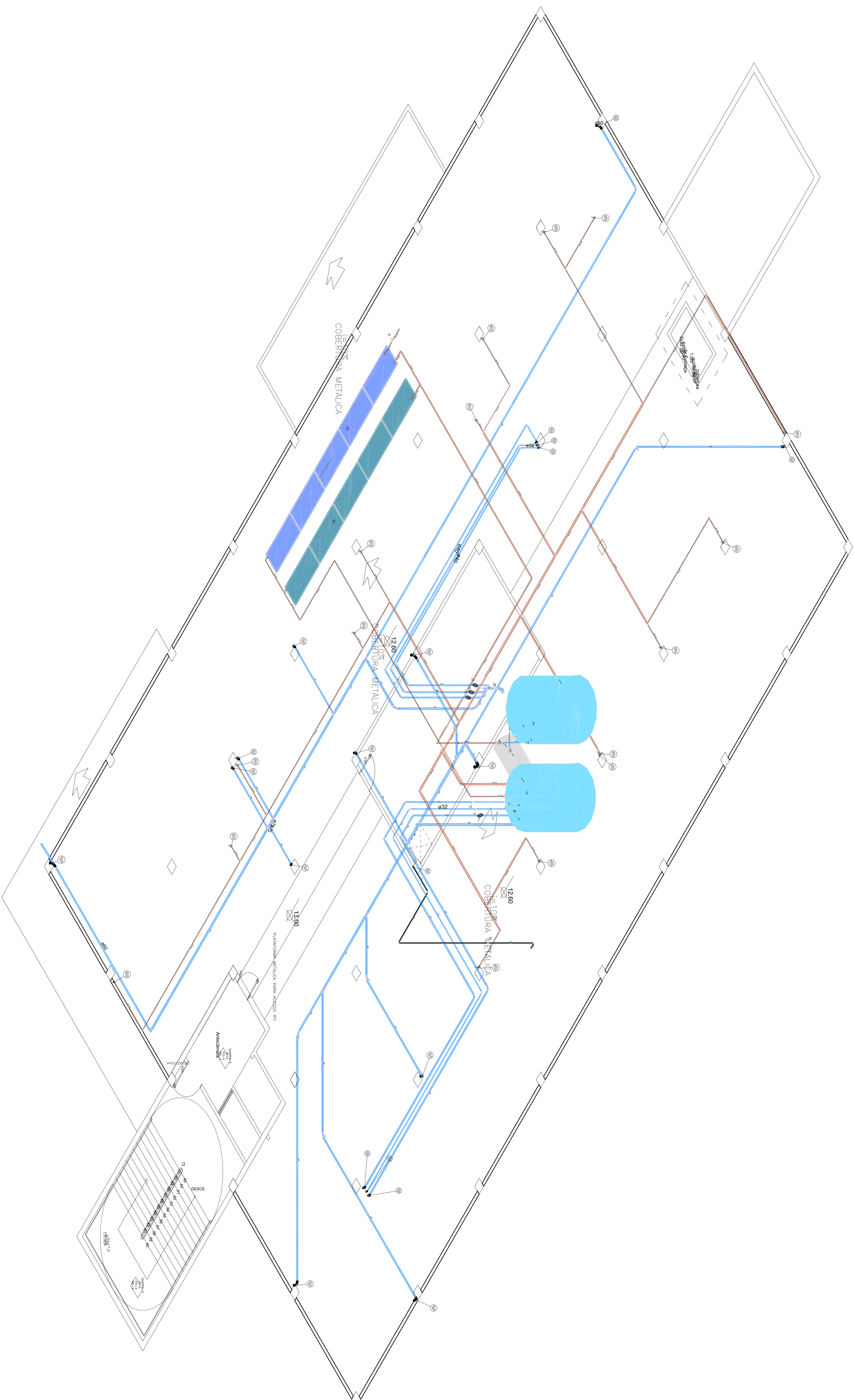

DETALHE ISOMÉTRICO - PAVIMENTO TERREO
 ESCALA 1/75

APROVAÇÃO:			
PRISMA ENGENHARIA Projetos de Arquitetura e Engenharia Rua XV de Novembro, 44 Sala 01 - Fone: (41) 3671-1377 / 3616-5885 / 3609-3288			
EngºValdir Volpato CREA/SC 024.064-9			
EngªChella B. Badziak CREA/SC 083.710-4			
PROJETO:	HIDROSSANITÁRIO		
RESPONSÁVEL PELO PROJETO:	PROJETADO:		
		ASSOCIAÇÃO BENEFICENTE SANTA TERESINHA	
OBRA:	HOSPITALAR		
CONTEÚDO: PLANTA COBERTURA - ISOMÉTRICO LEGENDA			
LOCALIZAÇÃO:	BRANCO DO NORTE - SC	DATA: 16/07/2021	DATA: 4/24/2021
ARQUIVO:	COMPACTADURA/LEGENDA	ORÇENHO: SIMPLES	ESCALA: MÍNIMA
			PRONCIJA: 08/08